

Objekt: Erweiterung Residenz Am Schärme, Neubau "Schmetterling"
Bauherr: Stiftung Zukunft Alter - Wohnen & Betreuung,
Am Schärme 1, 6060 Sarnen

GRUNDRISS WHG 4.02

1:100

Nr: 0701.09 | Gr: A3| Gez: mihe |

Dat: 02.08.2021

3¹/₂ - Zi. - WHG Attika

Nutzfläche 91.0 m²
Aussennutzfläche 47.3 m²

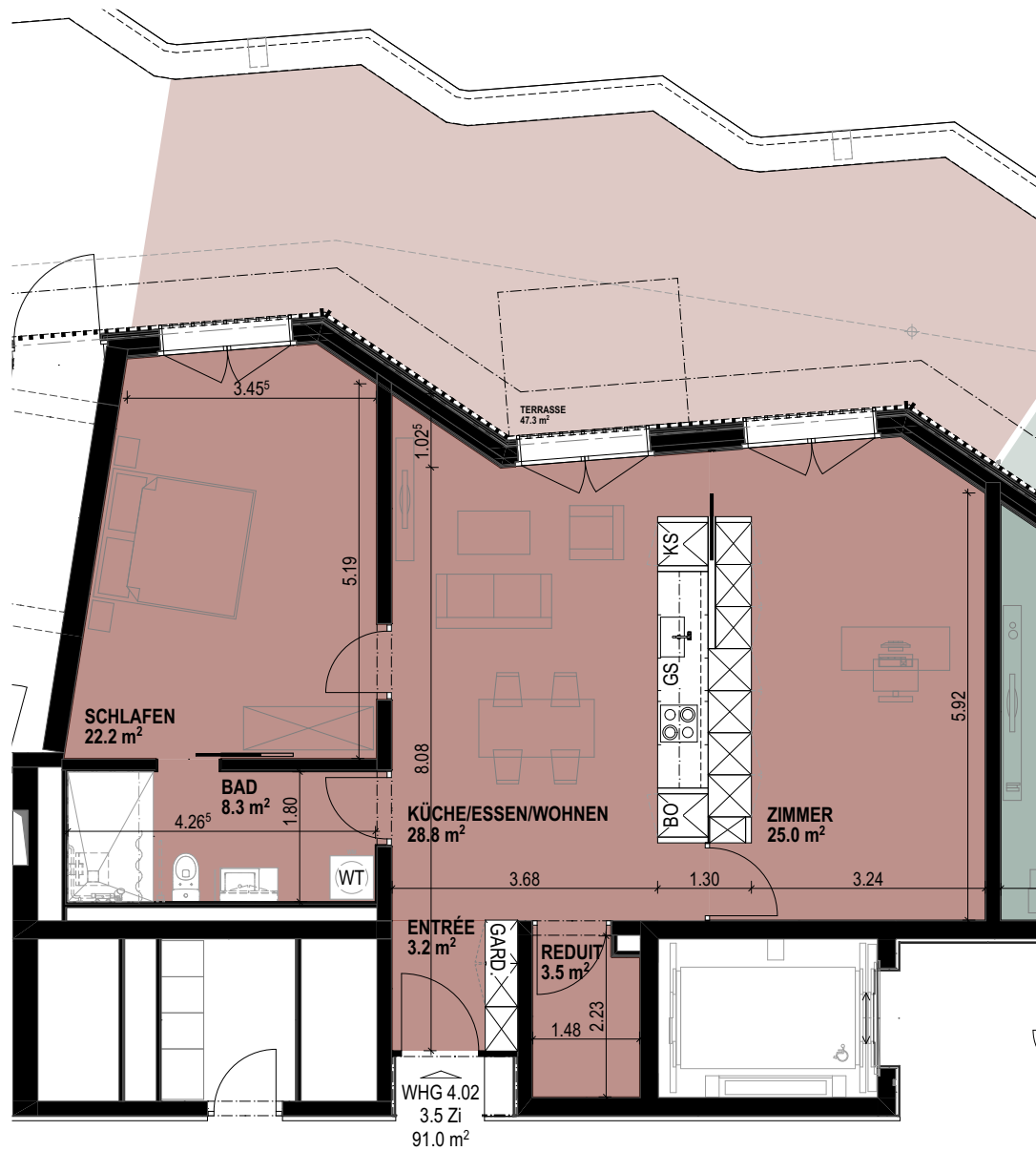

0 2 4m

